

UPUTSTVO ZA PODEŠAVANJE OUTLOOK EXPRESS-a

Pošto ste kao korisnik KBCnet-a prilikom otvaranja naloga automatski dobili i svoj e-mail tipa korisničko_ime@kbcnet.rs potrebno je podesiti Vaš mail program kako bi mogli slati i primati poruke. Sledeće uputstvo se odnosi na **Outlook Express**. Prvo otvorite **Outlook Express** i izaberite u padajućem meniju opciju **Tools** pa **Accounts** (Slika 1).

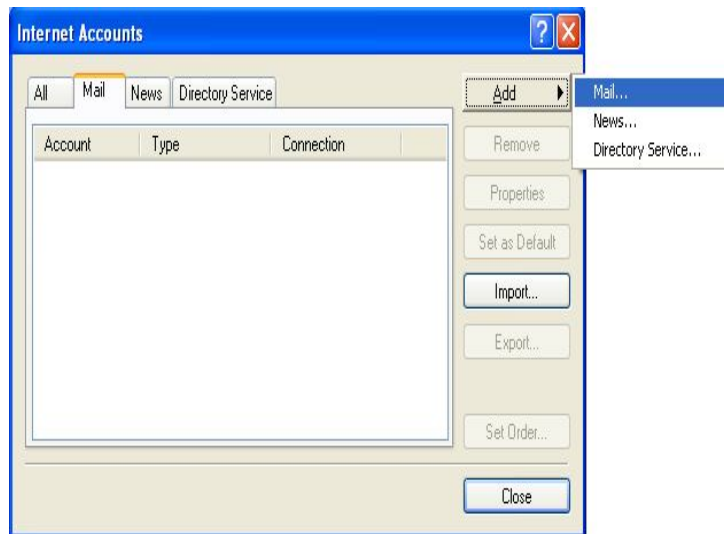

Slika 1



Slika 2

Na prozoru koji dobijete izaberite karticu **Mail**, potom kliknite na dugme **Add** (Slika 2). U praznom polju unesite **Display name** (slika 3) - Vaše ime koje će pisati na svakom mail-u koji šaljete drugima. Zatim unesite Vašu E-mail adresu koju ste dobili od KBCnet-a. Prvo unesite Vaše korisničko ime (user name) koji ste dobili, pa onda u produžetku @kbcnet.rs (Slika 4).



Slika 3



Slika 4

Kada unesete Vašu e-mail adresu, dobićete prozor gde treba da unesete e-mail servere. U oba polja (incoming i outgoing server) unosite **mail.kbcnet.rs**, a kao tip servera izaberite **POP3** (Slika 5). Data podešavanja se primenjuju u svim mail programima za slučaj da nemate **Outlook Express**. Preostalo je još samo da unesete Vaše korisničko ime i šifru za Vaš e-mail nalog (Slika 6). Poželjno je da opcija **Remember password** bude uključena, dok opcija dole **Log on using...** treba biti isključena. Preostalo je još samo da kliknete **Next**.

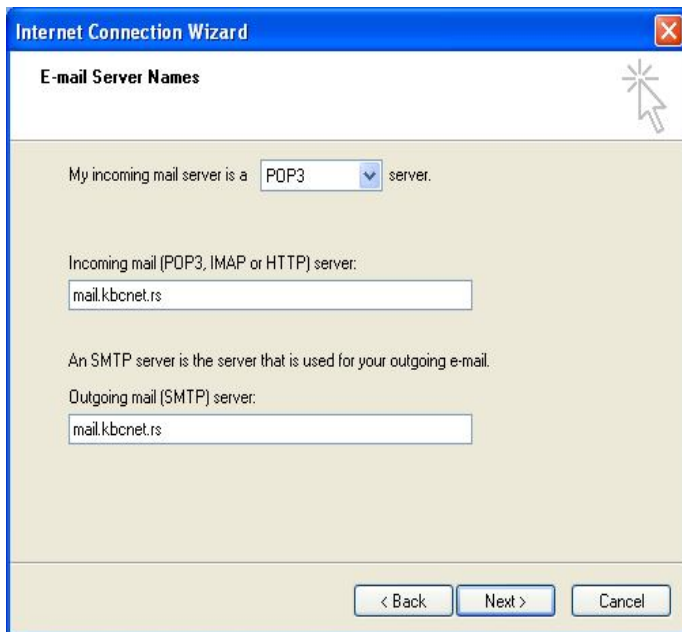

Slika 5

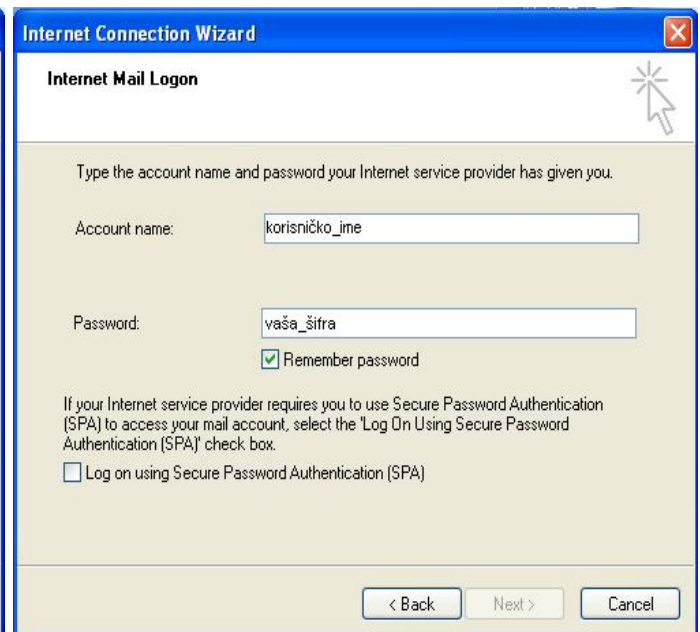

Slika 6

Još nekoliko koraka i Vaš e-mail je podešen, vrtićemo se na početak tj. na **Tools** pa **Accounts** pa **Mail** (Slika 7), nakon toga obeležite **mail.kbcnet.rs** i kliknite na **Properties** (Slika 8).

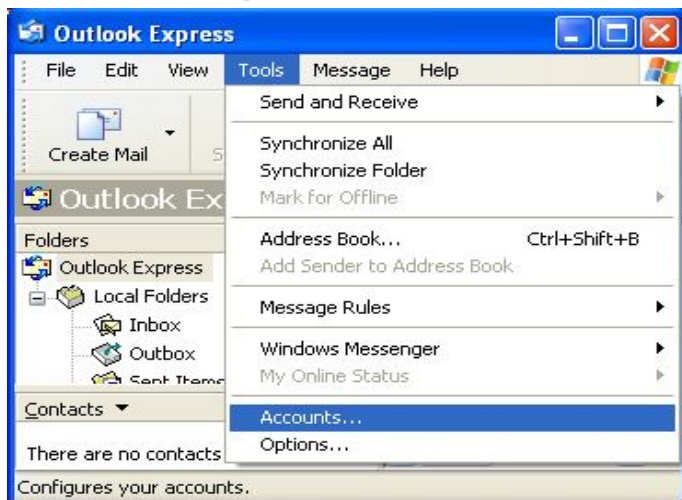

Slika 7

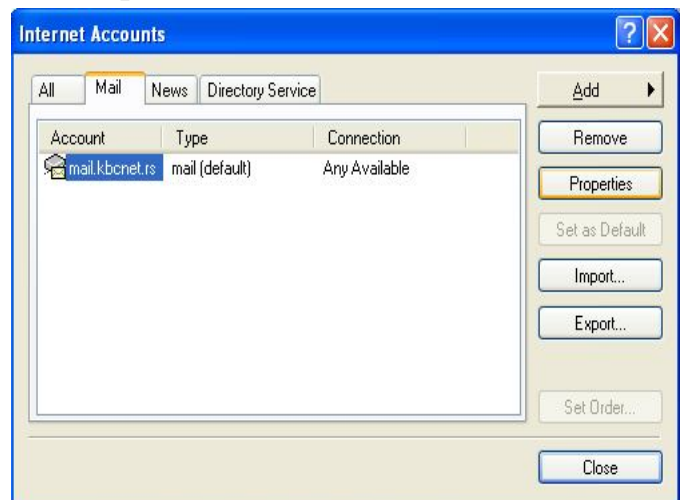

Slika 8

U polju **Servers** štiklirajte **My server requires authentication** kliknite na **OK** pa **Close** sada je Vaš e-mail klijent podešen i spreman za korišćenje (Slika 9).

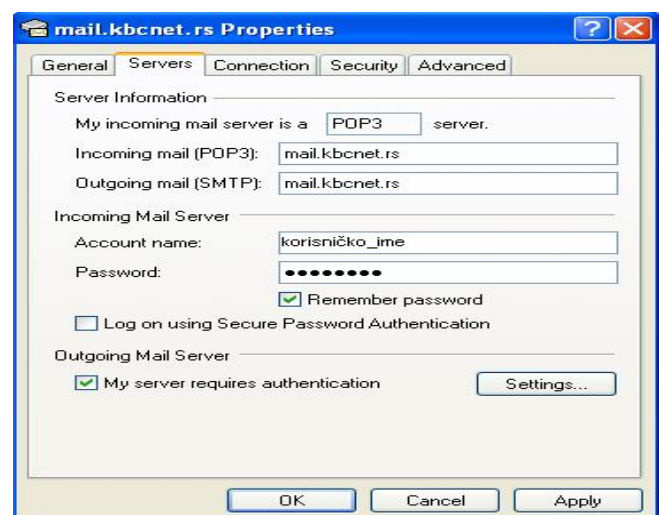

Slika 9