

# UPUTSTVO ZA PODESAVANJE ACCESS POINT-a TRENDNET TEW 430-APB

Nakon montaze i priključenja uređaja **Trendnet TEW 430-APB**, koristeći ukrsteni (Crossover) mrežni kabal na Vas računar potrebno je da udjete u podešavanje Vase mrežne kartice. To ćete postići na sledeći način: :::SLIKA 1:::

**SLIKA 1**

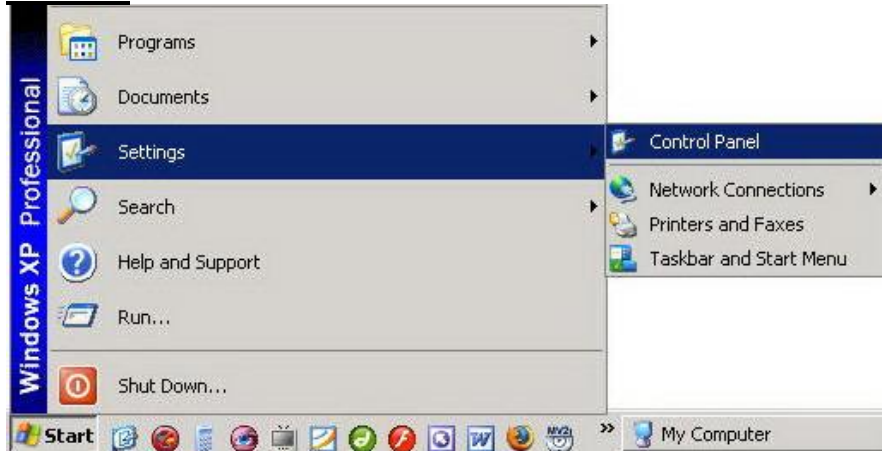

**Network Connections** ::: SLIKA 2:::

**SLIKA 2**

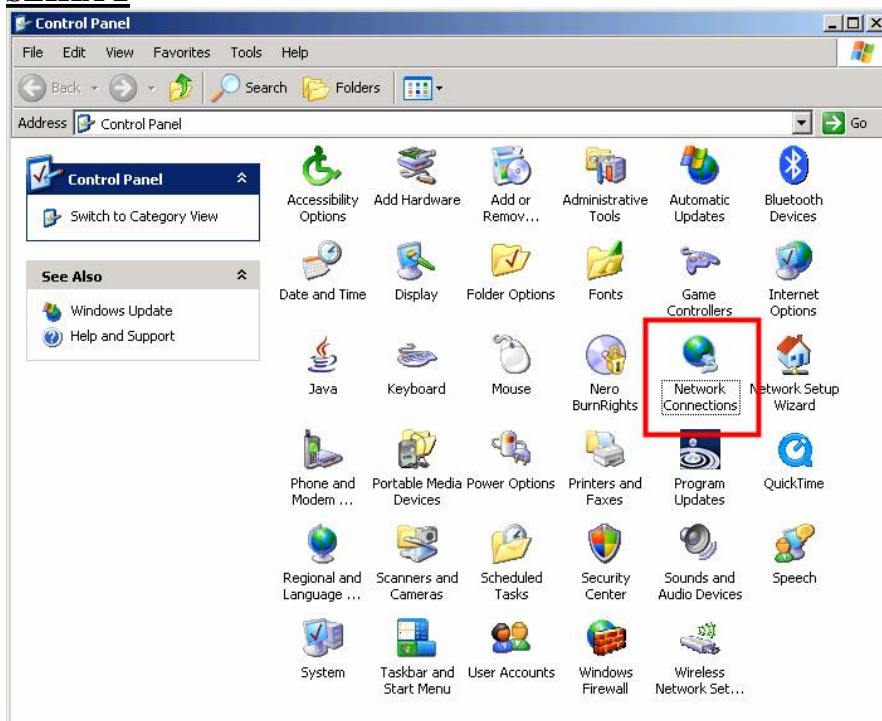

Kliknite na ikonicu **Network Connection**, otvorice se sledeći prozor

:::SLIKA 3:::

Desni klik na misu, pa odaberite opciju **Propertis**

### SLIKA 3



Odabirom opcije **Propertis** otvorice se novi prozor **SLIKA 4**.

**General-Properties-Internet Protocol (TCP/IP)-Properties**, obelezite opciju **Use the following IP address**, i upisete u nju: **192.168.1.101** sa Subnet mask: 255.255.255.0 **SLIKA 4**.

### SLIKA 4

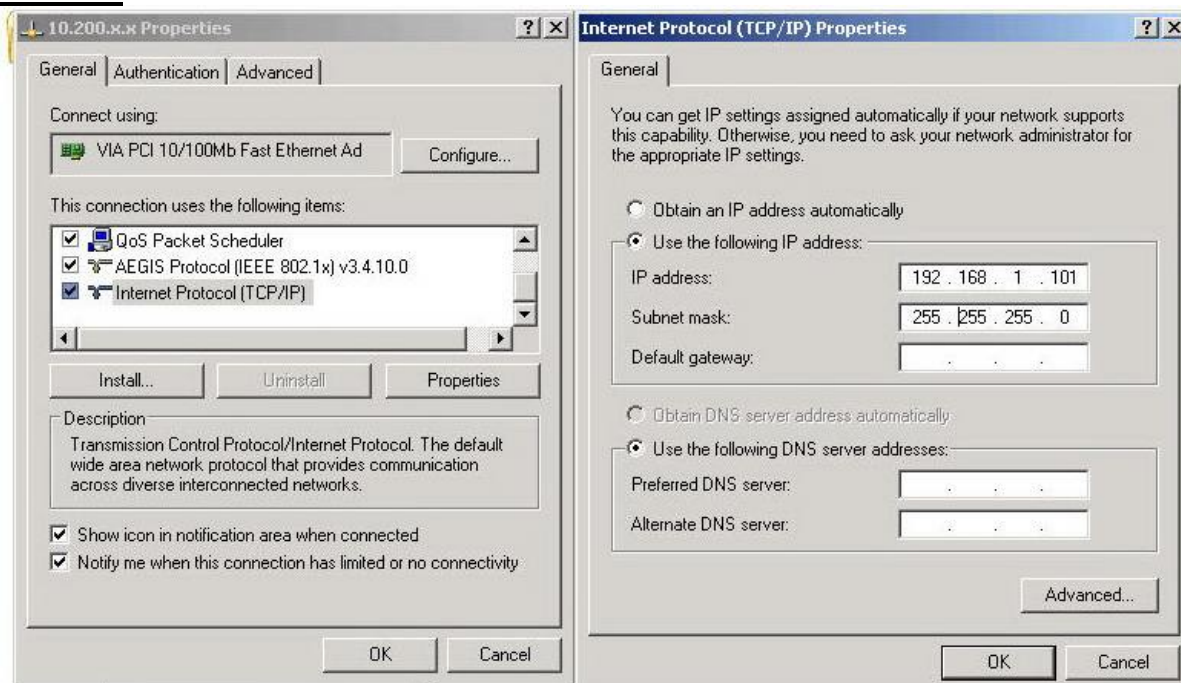

Nakon što prihvatite nove parametre zatvorite opciju za podesavanje, a zatim u address u Web pretraživaču ( Internet Explorer, Mozilla, Opera...) upisite adresu **192.168.1.100** ::SLIKA 5::

### SLIKA 5



Potom u prozoru za konekciju upisati : ::SLIKA 6::

Username: **admin**

password : **admin**

### SLIKA 6



Posto ste pristupili uređaju udjete u menu **BASIC SETTINGS** ::SLIKA 7::

### SLIKA 7

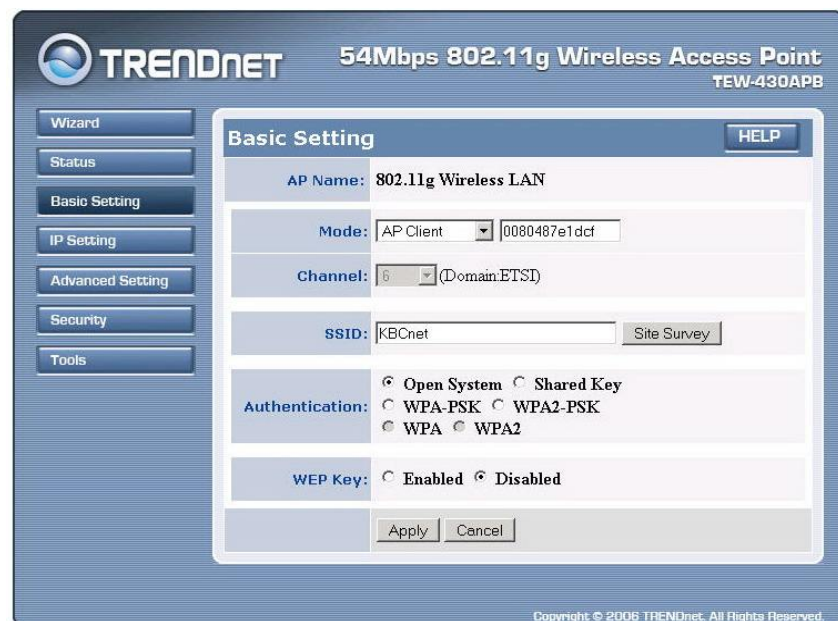

U meniju Basic Settings podesite sledece parametre: **Mode** (od ponudjenih opcija iz padajućeg menija izaberite **AP Client**), pa zatim pritisnite taster **Apply**. Sledece sto treba da uradite je da odaberete opciju **Site Survey**. Na ekranu ce vam se pojaviti sledeci prozor: **::SLIKA 8::**

### SLIKA 8

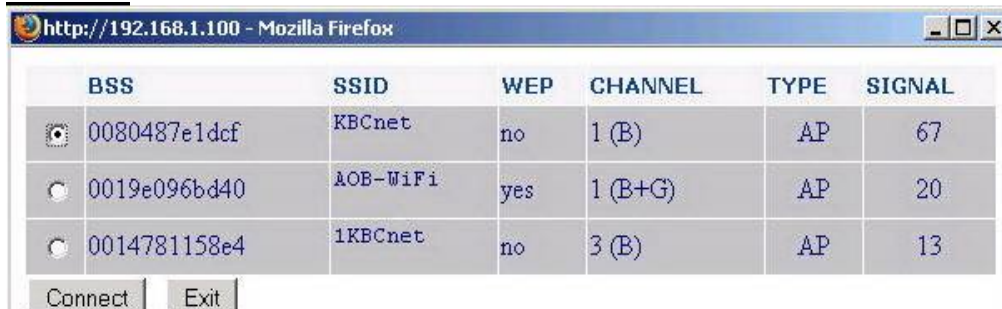

BSS	SSID	WEP	CHANNEL	TYPE	SIGNAL
<input checked="" type="radio"/> 0080487e1dcf	KBCnet	no	1 (B)	AP	67
<input type="radio"/> 0019e096bd40	AOB-WiFi	yes	1 (B+G)	AP	20
<input type="radio"/> 0014781158e4	1KBCnet	no	3 (B)	AP	13

Connect Exit

Zatim odaberite predajnik sa najacim signalom ( u ovom slucaju to je **KBCnet** sa signalom 67%). Kada ste izabrali odgovarajuci **SSID**, pritisnite taster **CONNECT**. Da biste potvrdili izabrana podesavanja, kliknite na taster **APPLY**.

Sada trebate da udjete u glavni menu **ADVANCED SETTING**: **:: SLIKA 9::**

### SLIKA 9

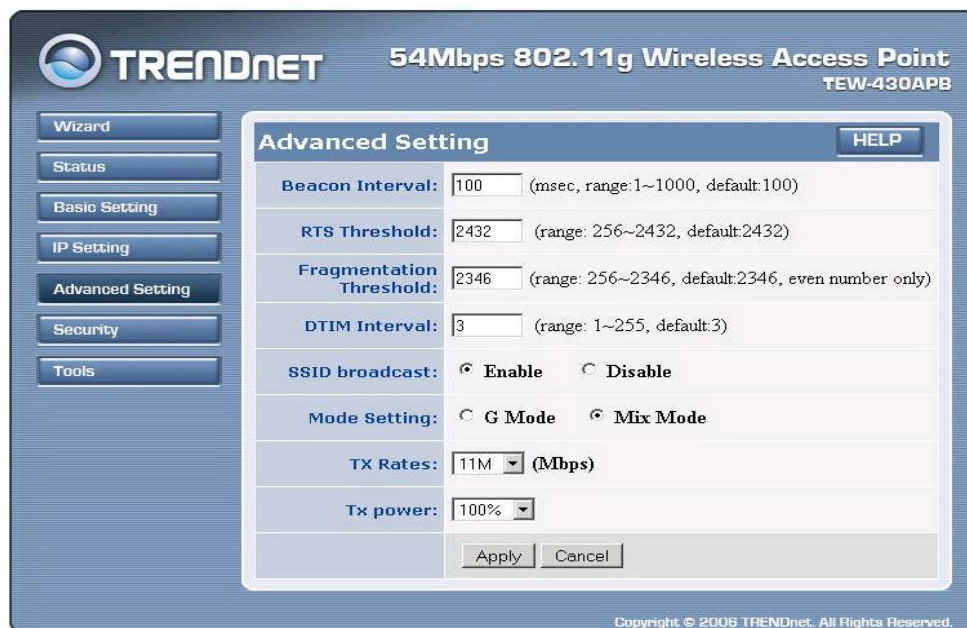

**TRENDNET** 54Mbps 802.11g Wireless Access Point  
TEW-430APB

Wizard  
Status  
Basic Setting  
IP Setting  
**Advanced Setting**  
Security  
Tools

**Advanced Setting** HELP

Beacon Interval: 100 (msec, range: 1~1000, default: 100)  
RTS Threshold: 2432 (range: 256~2432, default: 2432)  
Fragmentation Threshold: 2346 (range: 256~2346, default: 2346, even number only)  
DTIM Interval: 3 (range: 1~255, default: 3)  
SSID broadcast:  Enable  Disable  
Mode Setting:  G Mode  Mix Mode  
TX Rates: 11M (Mbps)  
Tx power: 100%

Apply Cancel

Copyright © 2006 TRENDnet. All Rights Reserved.

U glavnom meniju **ADVANCED SETTING** pod opcijom **TX Rates** (namestite da stoji **11M** odnosno **11Mbps**). Da biste potvrdili izabrana podesavanja, kliknite na taster **APPLY**. Nakon ovoga Vas uređaj je uspesno podesen, zatvorite prozor. Preostaje da se vratite u podesavanja Vase mrezne kartice i u njoj ponovo ukljucite opciju **Obtain an IP address automaticly**.